

<p>● E2 涂层外表面 (燃烧性能:E2)</p> <p>1) 表面涂层干厚, 最小涂层厚度</p> <p>2) 涂层厚度应符合下列规定:</p> <p>3) 涂层厚度应符合下列规定:</p> <p>4) 涂层厚度应符合下列规定:</p> <p>5) 涂层厚度应符合下列规定:</p> <p>6) 涂层厚度应符合下列规定:</p> <p>7) 涂层厚度应符合下列规定:</p> <p>8) 涂层厚度应符合下列规定:</p> <p>9) 涂层厚度应符合下列规定:</p> <p>10) 涂层厚度应符合下列规定:</p>	<p>● R3 彩钢板表面 (1级防水)</p> <p>1) 涂层厚度应符合下列规定:</p> <p>2) 涂层厚度应符合下列规定:</p> <p>3) 涂层厚度应符合下列规定:</p> <p>4) 涂层厚度应符合下列规定:</p> <p>5) 涂层厚度应符合下列规定:</p> <p>6) 涂层厚度应符合下列规定:</p> <p>7) 涂层厚度应符合下列规定:</p> <p>8) 涂层厚度应符合下列规定:</p> <p>9) 涂层厚度应符合下列规定:</p> <p>10) 涂层厚度应符合下列规定:</p>
--	---

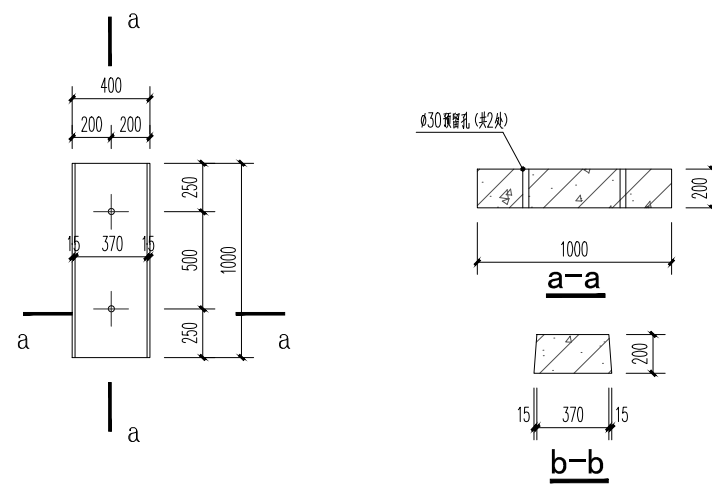

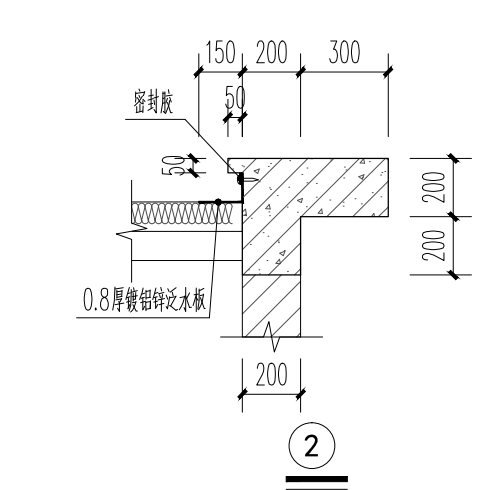

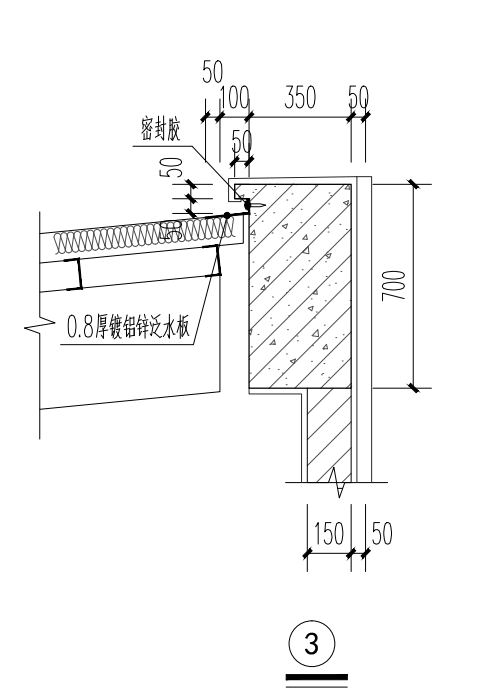
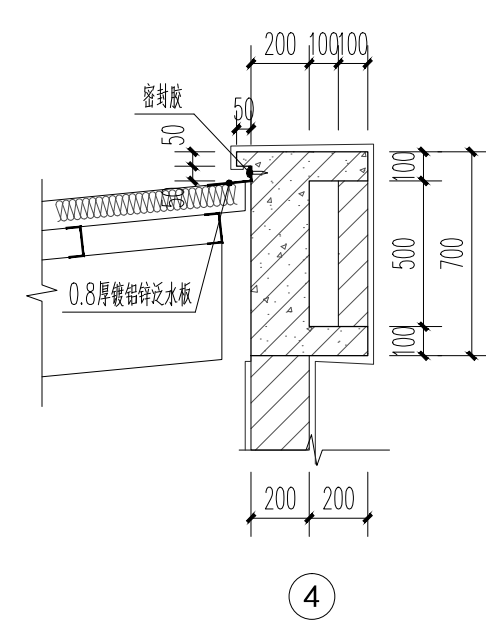
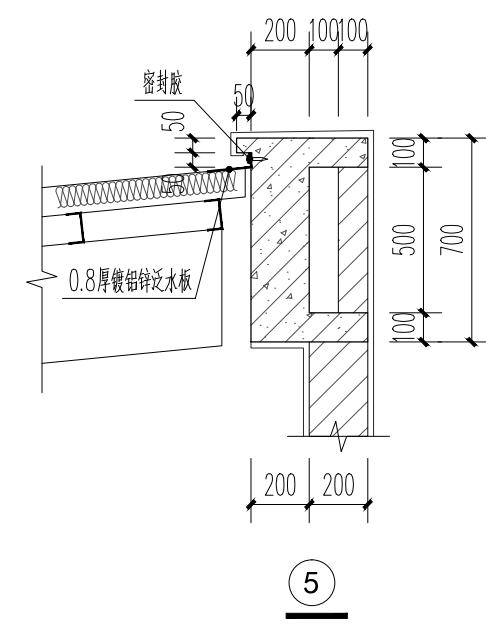
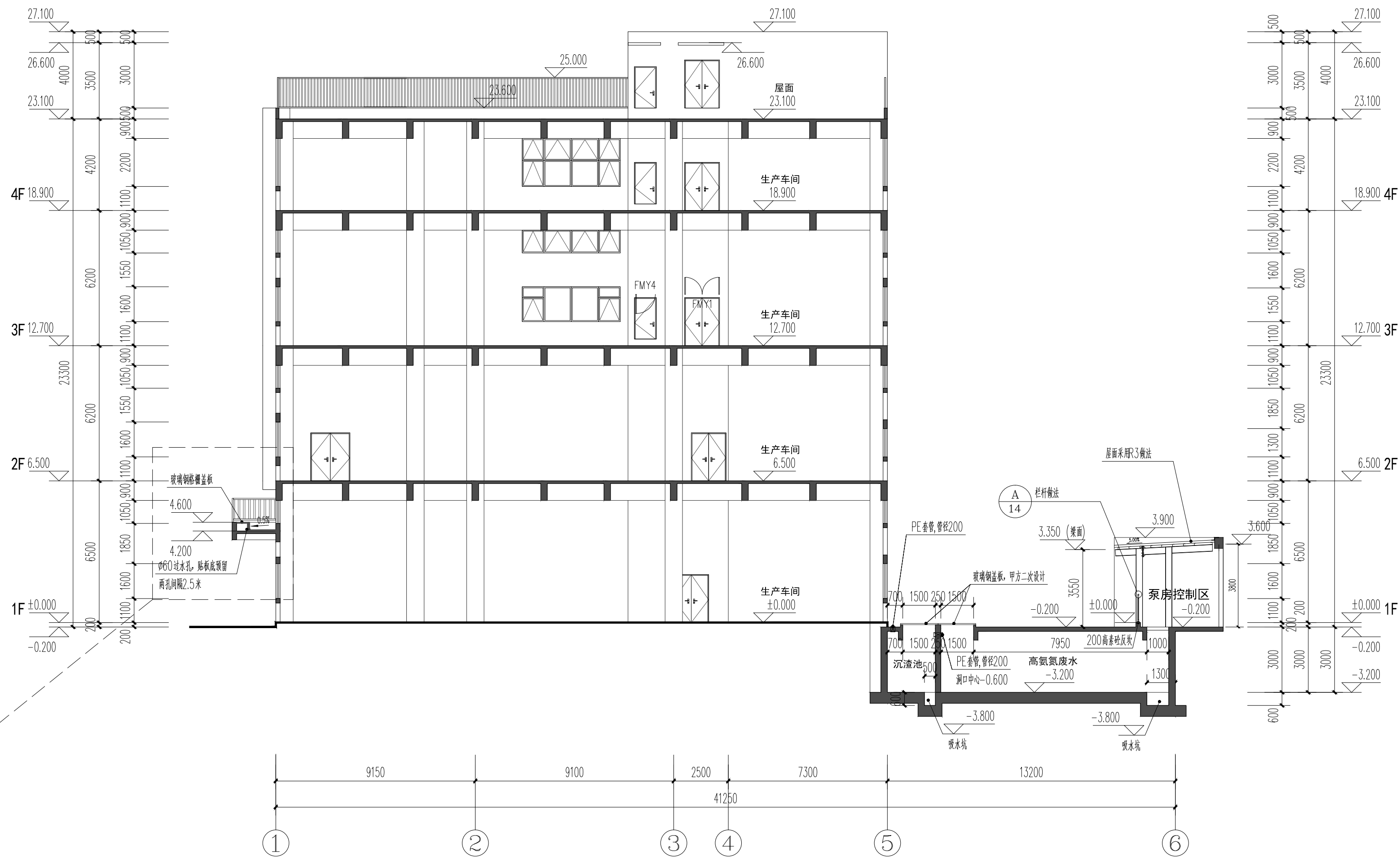

① B1盖板详图

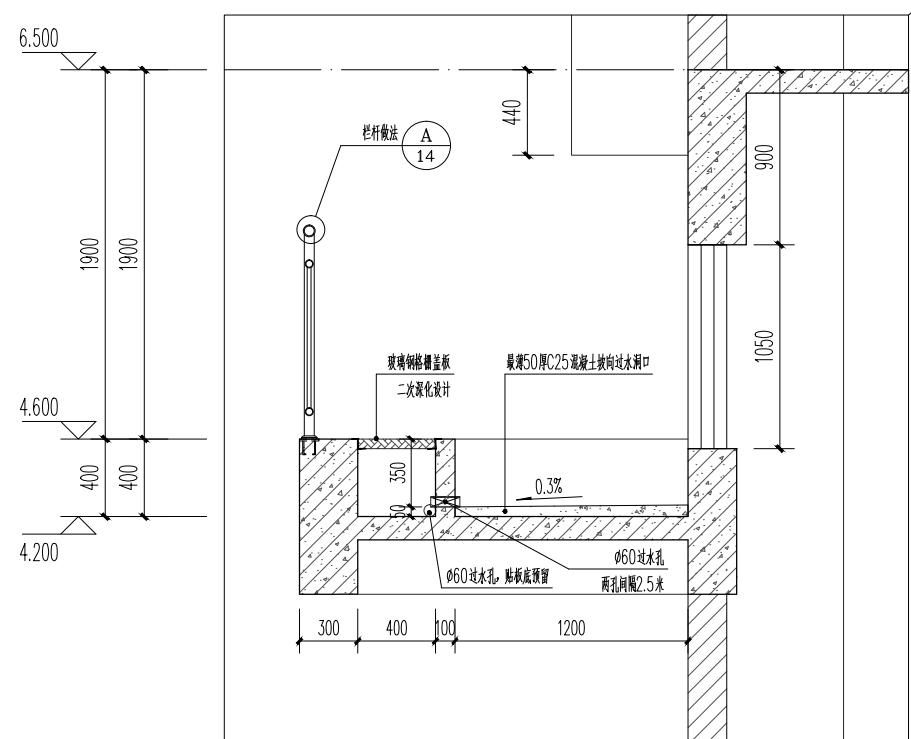

1号厂房 1-1剖面图 1:150

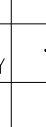

① 1:25

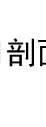
建筑设计单位 ARCHITECTURE DESIGN					
建筑建筑与工程设计所有限公司 JIANXUE ARCHITECTURE & ENGINEERING DESIGN INS. CO., LTD. 工程设计证书<甲级>编号 A111010257 No.A111010257 Class A of Architecture Design P.R.C					
建设单位 CLIENT 东莞市荣津实业投资有限公司					
合作设计单位 CO-OPERATED WITH					
第二版		按甲方意见修改		2022.07.29	
第一版		供施工图审查		2022.04.25	
版本 REVISION		出图事由 COMMENTS		出版日期 ISSUE DATE	
工程名称 PROJECT NAME 常平环保专业基地A1-04地块 电子工业项目					
工程编号 PROJECT NO.		JXG-2022-04			
项目名称 ITEM NAME 1号厂房					
		签 名 SIGNATURE		姓 名 NAME	
审定人 AUTHORIZED FOR ISSUE BY				彭国忠	
审核人 FINAL CHECKER				汤 鹏	
工程负责人 PROJECT PRINCIPAL				彭国忠	
专业负责人 CHIEF ENGINEER				汤 鹏	
校对 APPROVED BY				陈四海	
设计人 DESIGNED BY		罗 艺		罗 艺	
审核人 DRAWN BY		罗 艺		罗 艺	
图名: DRAWING TITLE 1-1剖面图					
设计阶段 STATUS		施工图 CONSTRUCTION WORKING		专业 DISCIPLINE	建筑 ARCHITECTURE
图纸编号 ARCHIVES NO.					
图号 DRAWING NO.		JS-01- 09		比例 SCALE	1:150
单位出图专用章章				ACADEMIC SPECIAL SEAL	
个人执业专用章章					
PRIVATE PATENT SEAL					
本图须加蓋本公司出图签章,否则一律无效 DRAWING BE INVALID WITHOUT SPECIAL SEAL FROM JX AEDI CO., LTD.					
COPYRIGHT (C)2014, JX AEDI CO., LTD.					